Автор: Наталья Котельникова
17.11.2014 22:07 - Обновлено 04.12.2014 14:38

*14.11.14.*

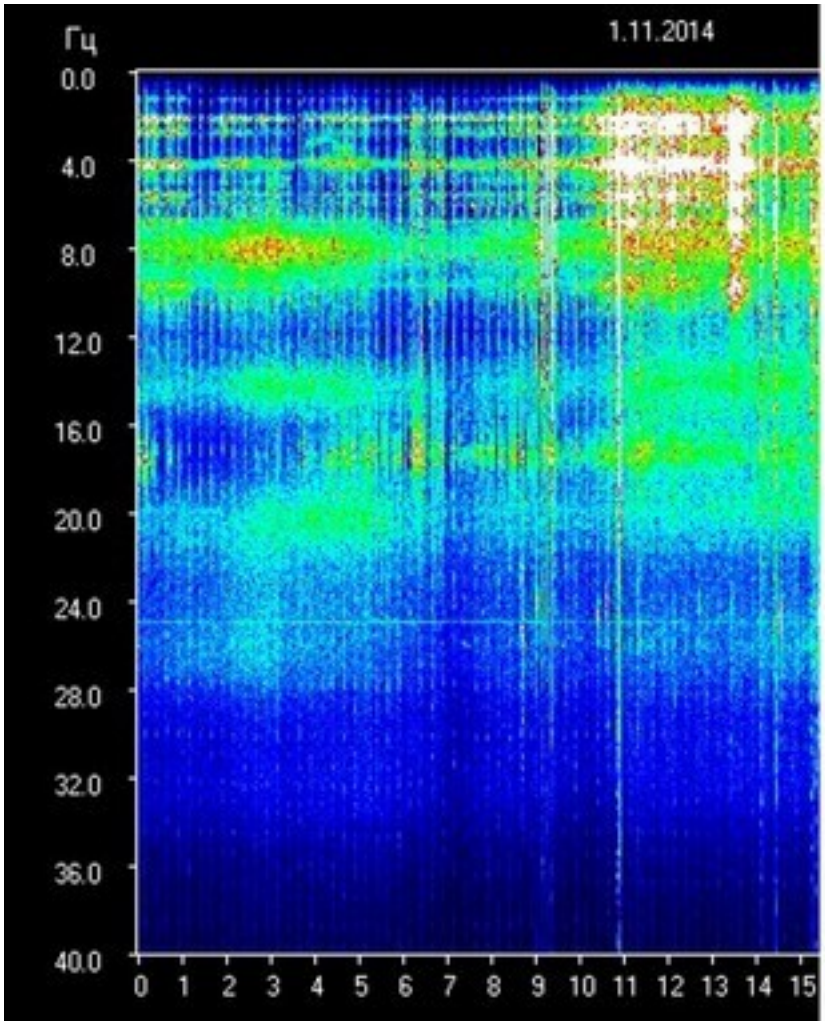


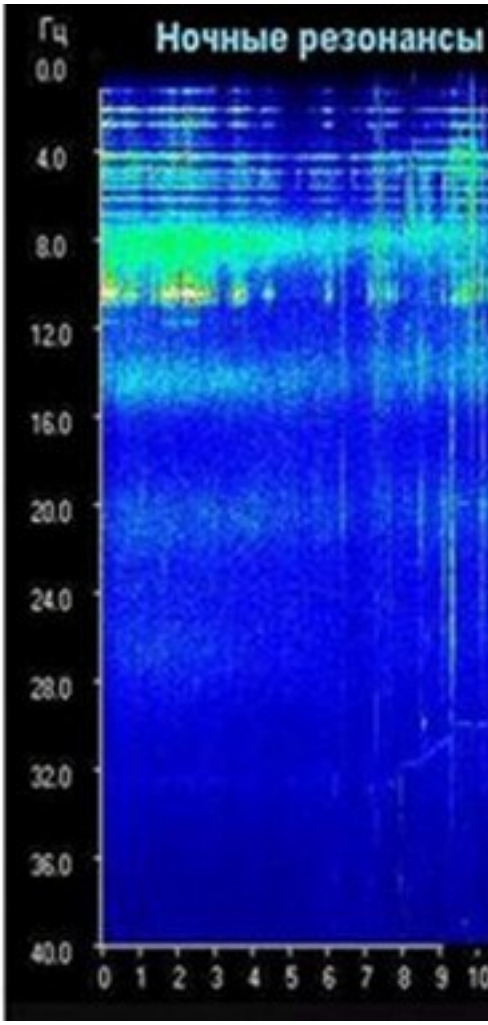


Рисунок 1

**Нина Терехова**

Давайте рассмотрим внимательно рисунок. На нём чётко видны струны новых резонансов (диапазон от 0 до 4 гц). Он показывает, что сознание людей стало

ДРУГИМ.  Оно РАСШИРИЛОСЬ в зону медитации, в зону тонкого плана. И это уже СБЫЛОСЬ! Даже приборы это фиксируют.

**Из Книги Урантии**

В сверхвселенной Орвонтон существует сто октав волновой энергии. Из этих ста групп проявления энергии, на Урантии полностью или частично известны шестьдесят четыре. На солнечные лучи приходятся четыре октавы по сверхвселенской шкале, причем видимые лучи охватывают одну октаву – сорок шестую из данного ряда. Вслед за ней идет ультрафиолетовая группа, далее, по возрастающей, десять октав соответствуют рентгеновским лучам, за которыми идут гамма-лучи радия. Тридцать две октавы над видимым светом солнца приходятся на лучевую энергию внешнего пространства, которую столь часто путают с сопутствующими, сильно возбужденными мельчайшими частицами вещества. Спускаясь по шкале вниз, вслед за видимым светом идут инфракрасные лучи, а следующие тридцать октав представляют собой диапазон радиопередач.

**Наталья Котельникова:**

В этом году я начала видеть  нижние планы человека и его души (на картинке ниже чаши). Обычно мы их не смотрим, потому что наше внимание целиком захвачено Высшими Я. Вся история человека, все его приобретения и недочеты, взлеты и провалы концентрируются в аспектах Высших Я. Нам всегда казалось, что Высшие Я – только светлые и только более осознанные – Золотые Ангелы.

Как мы ошибались! Здесь, в Высших Я, собрано всё, что наработал данный аспект души во многих человеческих и астральных жизнях.

Автор: Наталья Котельникова
17.11.2014 22:07 - Обновлено 04.12.2014 14:38

[redacted]

Автор: Наталья Котельникова
17.11.2014 22:07 - Обновлено 04.12.2014 14:38

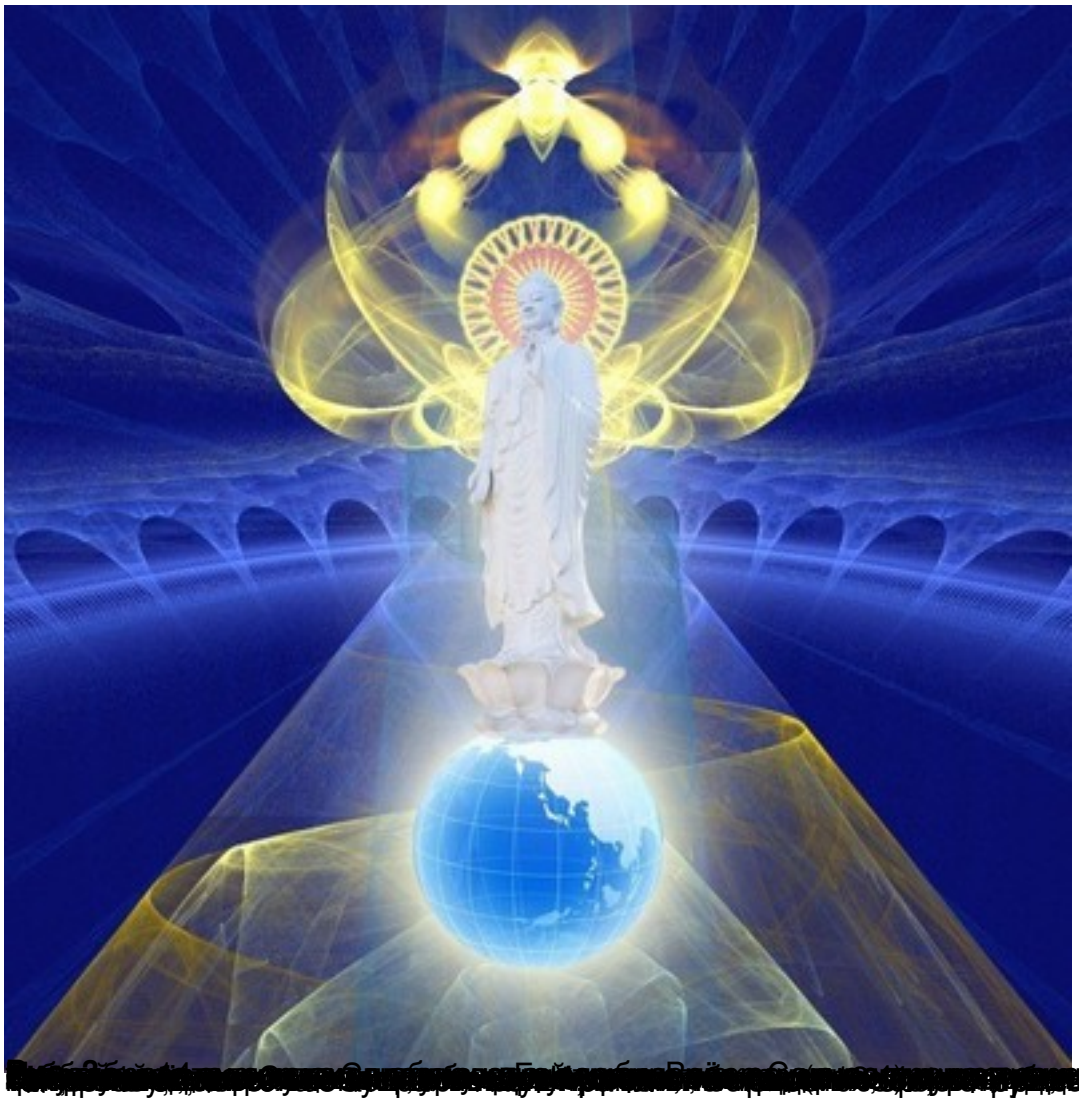

Автор: Наталья Котельникова
17.11.2014 22:07 - Обновлено 04.12.2014 14:38

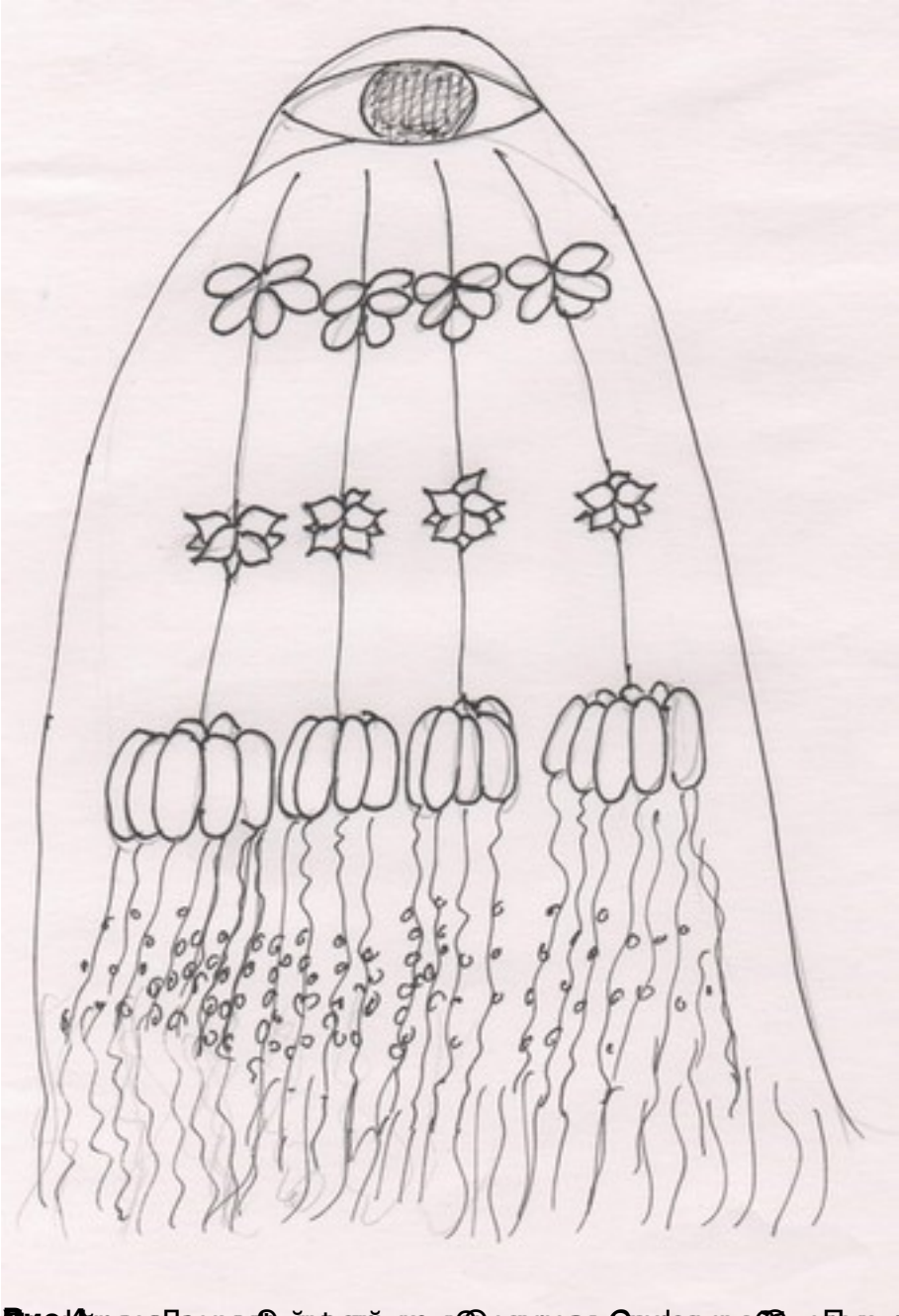

[redacted]