Автор: Елена Майстренко
05.05.2013 05:13 - Обновлено 05.05.2013 05:35

08.04.2013.

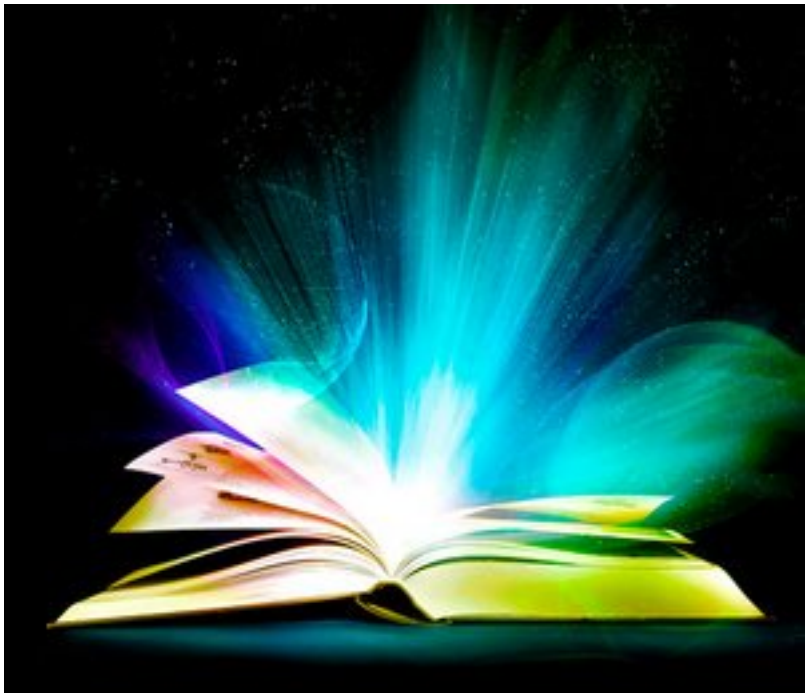

- Приглашаю к разговору Владыку Хроник.

Поговори со мной о Хрониках Акаши, о карме.

Как трансформируются законы воздаяния в настоящий период?

Остались ли они прежними для землян?

Как идут восходящие в вознесение?

Дети?

Мы понимаем, что дети приходят разные, и все же, расскажите, например, о тех детях, которые приходят вне кармы?

Мы намерены познавать и открывать те изменения, которые вершатся сейчас, и, конечно, на которые мы созрели, которые готовы принять и осмыслить, осознать…

Слушаю с благодарностью.

- Я рад встрече нашей.

Конечно, уже давно и долго те сведения, о которых ты запрашиваешь сегодня, были глубочайшей тайной, сакральными знаниями для человечества.

Все Мои друзья и помощники ревностно охраняли запрет на открытие информации.

Сегодня Я приоткрою некоторые истины, о которых умалчивалось прежде. И время не пришло, и человек не был готов.

Итак, Хроники Акаши законсервировали многие события, жизни, судьбы и даже энергии. Вы можете знать, что любой приход на планету здесь сохраняется еще довольно долго, можно сказать вечно. Но придет всплеск, завершится еще много циклов, когда Хроники будут кардинально преобразованы. В них будут сохранены в интегрированном виде любые опыты и открытия, но они станут без личностными. Что это значит?

Когда человечество войдет в единство и целостность, взойдет в высокие миры и уровни, станет беспредельно огромным существом света, божественным творцом своих

великолепных миров, именно тогда ценен будет обобщенный, а не личностный персональный опыт конкретного воплощения.

Человек современный только начинает востребование своей силы, могущества, мудрости. Еще так велик багаж страхов и ограничений. Даже восходящим, порой, сложно принять многие из своих проявлений прежде. Это относится как к великим, так и низким воплощениям. Сейчас вы активно включились в осмысление, принятие и интеграцию своих личных жизней, опытов, открытий.

Новостью для землян является также открывшаяся возможность, позволение и даже приглашение стать читателем, активным участником Хроник иного масштаба – солнечных, зодиакальных и галактических.

Многомерный Человек, осуществивший свое слияние с проявлениями Высших Я различных уровней, впитавший в человеческом проявлении Христосознание, Христолюбовь, Христоразум, Христобытие; Человек, перешагнувший в новые октавы своего бытия, получает доступ – читательский билет – в Хранилища вечности Солнечного Логоса. Он становится открывателем и творцом нового плана, и Солнечные Хроники, читаемые им, способствуют успешной реализации поставленных задач.

Самым первым проявлением могут явиться образы или знания о своих первых или ранних многократных спусканиях на планету. Т. е. человек вспоминает, как он пришел на Землю в качестве Бога, или группы существ, еще вне телесных. Некоторые вспоминают свои посещения других планет солнечной системы, например.

Полезно обратить ваше внимание также на то, что процесс этот не линеен. Вспомнив одну жизнь даже мельком, без подробностей, и ухватив ее суть, центральную, главенствующую задачу, вам удается вплести в полотно своей вечности огромный пласт не только этой жизни, но и многих сопутствующих, которые не были столь яркими, но создавали целостную завершенность поставленной цели.

Нет необходимости вспоминать и исследовать все жизни и каждую в отдельности. Интегрирование земных воплощений и вступление в братство солнечных и галактических читателей также процессы не являющиеся взаимоисключающими.

Процессы, трансформации, преобразования, происходящие сейчас, охватывают все сферы бытия. Они всеобъемлющи, т. е. проявляются как внутри, так и снаружи (если для вас все еще наблюдается разделенность).

Восходящий человек включает новые механизмы действия законов, но часто он тесно связан с группой людей, помогавших ему в развязывании кармических узлов. Как развернется многомерность в этих ситуациях? Как отразится на восходящем и на его спутниках? Каждый раз по-новому и особенно. Не ждите готовых схем и рецептов. Каждый человек сам творец и исследователь. В большей мере именно он определяет и развитие ситуации, и результат.

Дети, как вы заметили, рождаются разные. Нельзя сказать, что они приходят вовсе без кармы или вне кармы. Для воплощения, для проявления в телесной форме они берут определенный груз земного бремени, человеческих страстей, ограничений и отделенности. Этот груз может быть не столь велик и тяжел, как у предыдущих поколений. Но он всегда присутствует, иначе им бы не спуститься сюда.

Вы поняли, что много детей стало рождаться особенных, необычных, самобытных, ярких, могучих, знающих и ранимых, трепетных, тонких, высоких.

Дети появляются сейчас такими благодаря вам. Вы проторили им дорожку и предоставили возможность к их приходу. Теперь позвольте им войти в свою силу, зрелость, мудрость и расплескать любовь, с которой они в естестве и целостности!

Большинство приходящих сейчас детей любят чистой поющей сверкающей любовью. И этому они учат взрослых. Собой, своей жизнью, своим дыханием и помыслами, своими словами, поступками, порывами души.

Для многих взрослых они – загадка, ребус, кроссворд. Наблюдая, помогая им взрослеть, принимая непредсказуемость их поступков, можно любить и беречь, предоставляя самостоятельность, а не ломать, переделывать, переписывать их порывы запретами, ограничениями, разрушительным гневом и негодованием. Дети могут научить любить

взрослое поколение. У них это получится легко и мягко, только не ломайте их!

Подрастая и вступая в сою зрелость, они удивительным образом включатся в земные преобразования. Им удастся такое творчество изящно и легко, мудро и бережно. Они лишены многих ваших ограничений и заблуждений.

Сотрудничайте в сотворчестве и любви!

- Благодарю за беседу.

Автор: Елена Майстренко