Автор: Наталья Котельникова
02.09.2021 17:11 - Обновлено 18.09.2021 19:38

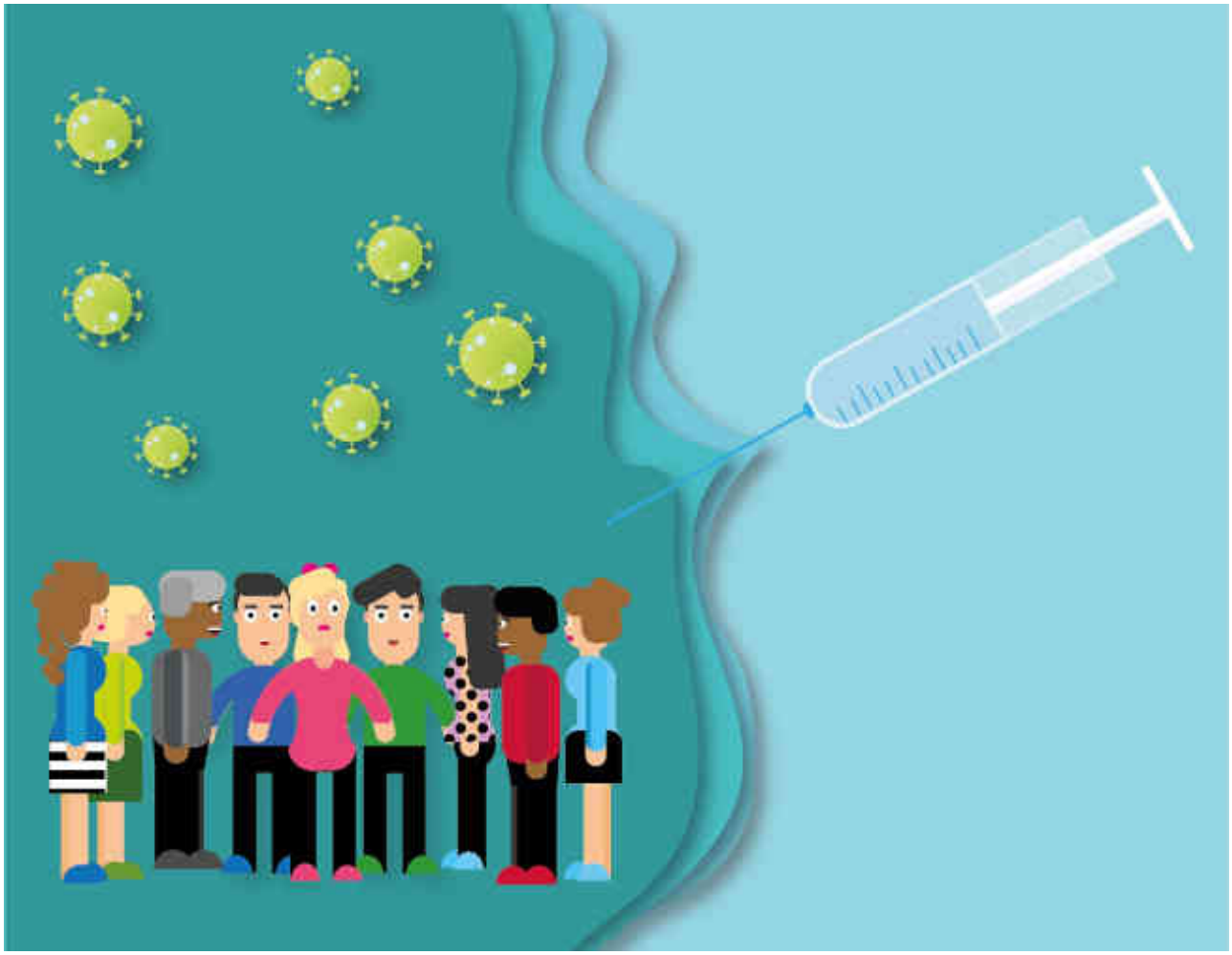

Начало этой статьи было с полгода назад. Мне захотелось снова связаться с альдебаранцами. А самый первый разговор был в 2017 году: « Альдебаран »

Тогда я писала:

Альдебаранцы: Земля находится пока в стадии развития/развала…

Она стала **развиваться по направлению к своей гибели**, и мы все силы прикладываем к тому, чтобы спасти цивилизацию Земли, у которой есть все шансы выжить. Все

решается, нужно только внимание людей к своему будущему. Неправильно понятое процветание ведет к обнищанию одних и вырождению других.

Слышу:

Возможности взаимодействия и взаимопомощи для процветания всех территорий.

Обмен продуктами цивилизаций. *(Имеются в виду интеллектуальные и ментальные открытия).*

Разработки в области сознания и огненности. *(Другого термина пока не придумала, это разные понятия – сознание и огненность).*

Работы в области укрепления связей с другими цивилизациями.

Включение нашего региона в братские связи с глубинными цивилизациями *(внутренними, указание на внутреннюю область третьей чакры моего огненного аспекта).*

Разработки в области Вселенского Разума. *(Вижу вселенское существо огромных размеров, олицетворяющее Вселенский Разум. Типа Кама, несветлое и состоящее из космической пыли, звезд и планет).*

*****

В начале сеанса с Солнечным Братством в 2017 году я встретила своих пращуров, ибо Альдебаран – моя звезда, как оказалось. В этом же году я познакомила своих предков альдебаранцев с Солнечным Братством. Это не биологическая цивилизация, а огненная. Вокруг Альдебарана есть множество цивилизаций во всех планах и во всех формах.

Автор: Наталья Котельникова
02.09.2021 17:11 - Обновлено 18.09.2021 19:38

Интересно, как обстоят в этом году эти связи? Оказывают ли нам помощь альдебаранцы? Этот разговор состоялся с полгода назад.

Я призываю Солнечное Братство и альдебаранцев, если они меня слышат. Как сегодня с вашей точки зрения мы живем? Что нового у них?

Альдебаранцы: Мы связались с Солнечным Братством и входим своими представителями в общий коллектив. СБ готово к сотрудничеству в области освоения космоса и расширения области присутствия.

Мы также обмениваемся открытиями в области законов космического пространства, гуманитарными идеями, а также духовными идеями религиозного характера.

Мы никак не связаны с вашей биологической цивилизацией. Мы сочувствуем вам и видим ваши проблемы. Но мы не должны ввязываться в игру, потому что у вас есть и руководители, и защитники. Со своей стороны, мы готовы помочь, чем можем, если вы попросите.

Мы хотели бы обуздать вирус, который искусственно выращен для уменьшения количества населения и подавления воли оставшихся. Мы просим помощи у всех, кто способен нам помочь, как бы это ни противоречило мировым законам невмешательства. Мы просим вмешаться и обуздать вирус, который мутирует или его подсеивают все новых формаций. Мы просим разобраться и помочь нам сохранить жизни и здоровье землян.

Почему нам не могут помочь свыше, хотя мы все просим?
Альдебаранцы: Мы тоже не можем помочь. Вход для нас на планету заблокирован. Мы можем общаться в огненном плане легко, но не имеем право вмешиваться во внутренние дела планеты.

Правда ли, что Искусственный Интеллект хочет поселиться на Земле?

Он уже на планете и может подвергнуться атаке СБ. Есть средства его убрать пока. В будущем он будет убран при помощи высших цивилизованных друзей. Есть средства его убрать. Не ваша забота справиться с этим.

Мы бы хотели вам посоветовать соединиться и найти правду в вашем общем горе. Вам не хватает объединения и мобилизации светлых сил на планете. Все гораздо проще, чем кажется. Постепенно мир справится с вашим вирусом, и это будет наукой на будущее.

***

Сегодня обращаюсь в Солнечному Братству.

Правильно ли я понимаю, что помощь идет?

СБ: Помощь пока стопорится из-за проблем на высших планах.

Могу я узнать, какие проблемы сдерживают помощь от вируса?

СБ: Силам сдерживания оказывается сильная поддержка со стороны Драконианцев. Идет серьезная заварушка для того, чтобы протянуть время и не дать людям помощи.

Можете ли вы сделать свою профилактику/вакцину от болезни для тех, кто не поболел?

СБ: Мы уже сделали и оттестировали на некоторых людях, в частности, на тебе. Мы пока еще не готовы сделать всему человечеству. Но в ближайшее время, в течение полугода все человечество будет привито.

Автор: Наталья Котельникова
02.09.2021 17:11 - Обновлено 18.09.2021 19:38

А как насчет мутаций вируса?

Мы это учитываем. Будем готовиться отразить атаку.

Благодарю!!!