11.10.20.

Сегодня наш разговор идет о Руководстве Земли. Мы в теософских книгах читаем об иерархии планеты: Ману, Бодхисаттва, Махачохан – три отдела, Санат Кумара – руководитель иерархии. Это иерархия планеты, которая сложилась до Перехода. Махачохан отвечал за Луч Активного Интеллекта, Бодхисаттва за Луч Любви-Мудрости, Ману руководил планетой на Луче Воля-Могущество. Я задаю о них вопросы Солнечному Братству.

СБ: Они ушли на покой, в высший ментальный слой, оставив планету людям.

Но люди не могут руководить планетой, мы ее растерзаем. Нам нужен дельный и духовный руководитель, какой-нибудь мировой лидер. Что должно произойти, чтобы планета и люди вырулили в светлую реальность, и этот путь был бы единственным?

СБ: Люди должны ее переделать по своему вкусу.

Но большинство не способно руководить планетой, у них низкое самосознание. А те, кто повышает самосознание, не способны заниматься политикой.

СБ: Значит, место руководителей и лидеров занимают те, кто способны.

Но они опускают планету во тьму.

СБ: Но не все же опускаются, а только те, кому близок такой метод управления. Вы же сами выбираете руководителей. Вы же говорите о самосознании, вот и выбирайте сознательных и честных.

А где их взять? С ними борется власть, сажает их в тюрьмы.

СБ: Вскоре сознание настолько поднимется, что руководство встанет на сторону людей. Мы это видим и говорим.

А как Владычица Мария, ее не видно?

СБ: Она ушла с планеты. Это было временное руководство. Другие люди встали также на высшее Руководство.

Это руководство с уровня Солнечной иерархии или оно только планетарное?

(Вошла в планетарный Высший Ментальный план. Передо мной сильный мужчина, наподобие картин древнерусских воинов. Вижу троих – представители белой расы, черной расы и монголоидной).

Вы – Ману, Учитель и Махачохан?

Нет, сейчас нет таких «должностей». Мы – Совет Трех на планете. Мы – люди.

Вы – единственное руководство планеты? Вы и есть Владыки?

Совет Трех: Нет, есть еще более низкое руководство – темные люди. (Показывают в облике полулюдей-полуживотных, с рогами).

XI
JUSTICE

AKRON / H.R. GIGER
BAPHOMET
TAROT OF THE UNDERWORLD

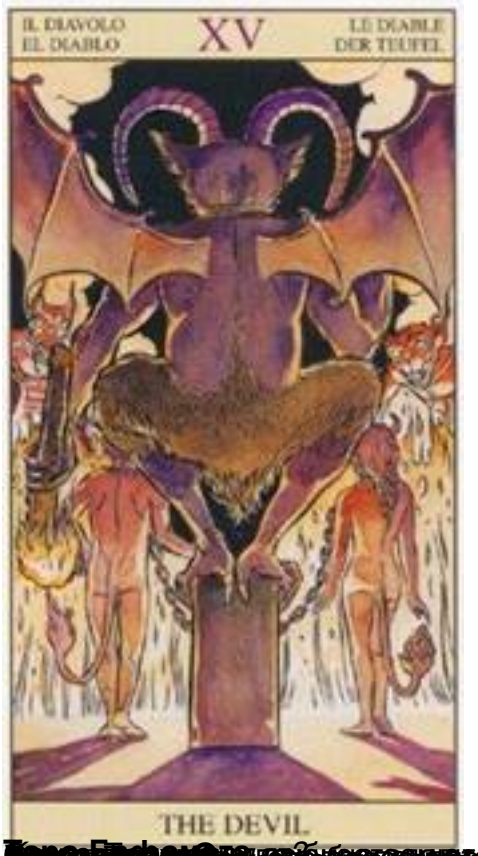

[redacted]

Не было на Руси
хэллоуина
и не будет!