Автор: Наталья Котельникова
14.03.2015 22:45 - Обновлено 14.03.2015 23:01

Медитация Владимира и Натальи

(Из архива)

Эта медитация прошла в Большом Утрише в июле 2014г. Здесь речь идет о взаимодействии кристаллов и людей. Владимир задает вопросы. Отвечает нам Санат Кумара.

Криста□ллы (от греч. κρύσταλλος, первоначально — лёд, в дальнейшем — горный хрусталь, кристалл) — твёрдые тела, в которых атомы расположены закономерно,

образуя трёхмерно-периодическую пространственную укладку — кристаллическую решётку.

Кристаллы — это твёрдые вещества, имеющие естественную внешнюю форму правильных симметричных многогранников, основанную на их внутренней структуре, то есть на одном из нескольких определённых регулярных расположений составляющих вещество частиц (атомов, молекул, ионов). **Реальный кристалл с**одержит различные дефекты внутренней структуры решетки, искажения и неровности на гранях и имеет пониженную симметрию многогранника вследствие специфики условий роста, неоднородности питающей среды, повреждений и деформаций. Реальный кристалл не обязательно обладает кристаллографическими гранями и правильной формой, но у него сохраняется главное свойство — закономерное положение атомов в кристаллической решётке. (Википедия)

Мы задали вопрос – какие кристаллы стоит использовать в целительстве? Как использовать каменные кристаллические шары, черепа?

Кристалл усиливает вашу информацию. Вы при целительстве *знаете* информацию, но она находится в вашем подсознании. Ваш кристалл её усиливает, и вам легче её воспринять осознанно. Работает сам ясновидящий, но он себе не верит. Когда он общается с шаром, то его подсознательные импульсы усиливаются, и он может эту информацию интуитивно прочитать. Но этот процесс должен быть наработан, чтобы он был без усилий.

Сейчас из камня все чаще делаются чаши. Как они воздействуют?

Ты знаешь, что звуки лечат, воздействуя на чакры и части тела. Лучше бы выстраивать каменные чаши в той тональности, которая нужна телу. Но звуки можно и просто пропевать. Можно мысленно пропевать, не только физически.

Людям, конечно, понятней, когда они **слышат** звуки,

потому что тогда принимает участие в исцелении сознание самого исцеляемого, не только его подсознание. Подсознание принимает неслышимые звуки, а сознание – слышимые. Когда человек слышит звуки или музыку, он сам участвует в своем исцелении, понимая, в каком он процессе. Это работает как плацебо.

А как работают кристаллы в целительстве?

(Санат Кумара обращает внимание на тот кристалл, который мы используем на Кресле Вознесения). Кристалл усиливает информацию, работает как проводник и усилитель. В этот камень заякорен луч вознесения, который усиливается. Почему «поднимается» человек на каждой Церемонии? Потому что он принимает воздействие усиленного луча вознесения, который посылают вам Учителя и Отец Небесный.

Камни усиливают любые лучи и энергии. Если послать отрицательные энергии, то усиливается негативное воздействие. Положительные воздействия усиливаются тоже.

Если я вызываю свой Космический канал и ставлю рядом кристалл, он будет сильней работать?

На того, кто с ним работает. Если ты воспринимаешь энергии, если кристалл в твоих руках, то для тебя энергии усилятся. Примерно так, как действует кристаллический шар для ясновидения. Кристалл не может воздействовать на зал, у него очень маленькая аура.

А на меня может?

Он будет усиливать ту энергию, которую ты ему посылаешь.

Но если я действую своей аурой на зал, как в таком случае?

Воздействие этого кристалла будет каплей в море. Все люди – кристаллы, у них же вода внутри. Их кристаллическая часть эти энергии воспринимает, без этого маленького кристалла. И, кроме того, их открытые активированные световые тела тоже являются кристаллическими. Физические кристаллы, по сравнению с кристаллическими световыми телами, могут держать одну сотую той энергии, которую может держать сам человек своими тонкими телами, если человек уже их активировал, и они уже в рабочем состоянии.

То есть, кристаллами пользуются только те, у кого не простроены световые тела?

Что, у Тайберона они не простроены, что ли?

Это сейчас, скорее всего, дань магии, которая всегда работала с кристаллами – усилителями энергии. Маги работали по вибрациям до третьей чакры, у них даже сердце было закрыто, о каких световых телах можно было говорить? У них не было этих тел.

Автор: Наталья Котельникова
14.03.2015 22:45 - Обновлено 14.03.2015 23:01

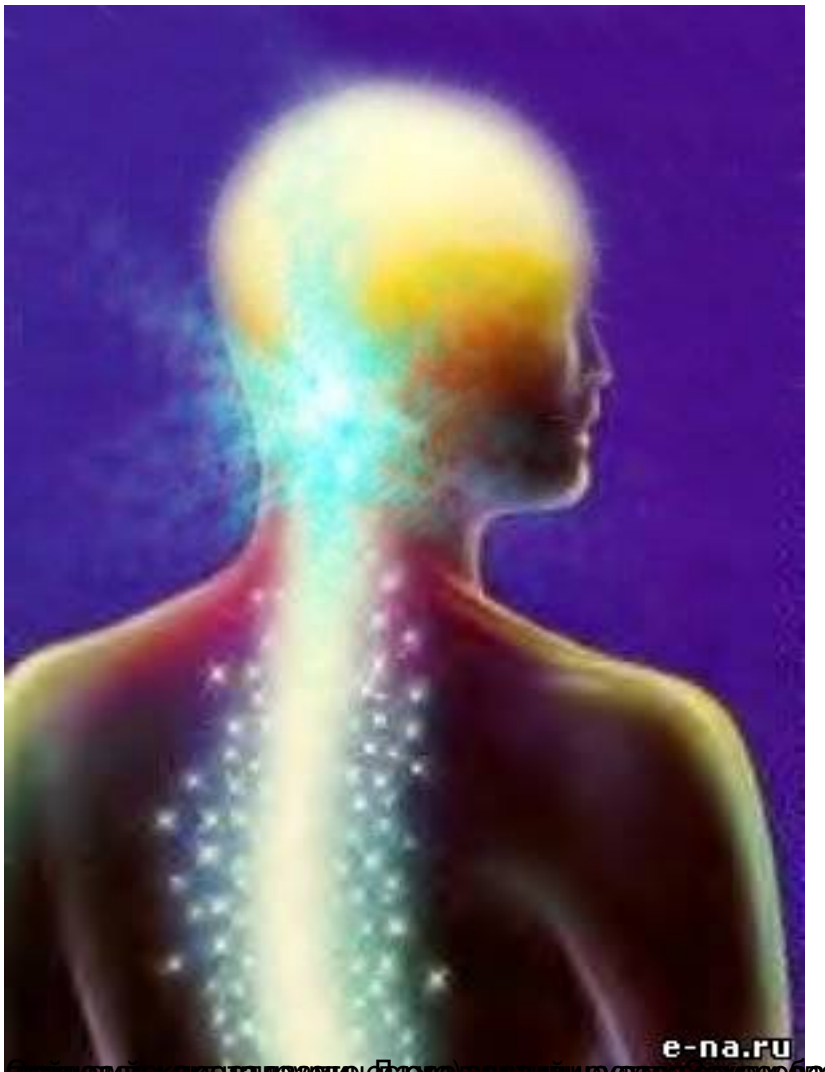

[illegible] которые

Автор: Наталья Котельникова
14.03.2015 22:45 - Обновлено 14.03.2015 23:01

[illegible] кристалл.

Автор: Наталья Котельникова
14.03.2015 22:45 - Обновлено 14.03.2015 23:01

Автор: Наталья Котельникова
14.03.2015 22:45 - Обновлено 14.03.2015 23:01

Однажды Пророка спросили: «Что такое Рай?» Пророк ответил: «Рай — это место, где нет ни одного человека, а есть только Кристаллы Любви».

Кристалл Любви (Мексика)