Школа Вознесения Саната Кумары
Нам 10 лет!

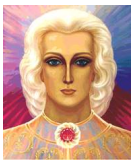

Мы начинаем набор

в Школу Саната Кумары

на сезон 2017-2018 гг.

Нынче юбилей – наша Школа Саната Кумары

существует уже десять лет!

За эти годы прошли:

v **Сотни семинаров, вебинаров и мастерклассов**

v **Десятки церемоний на природе**

v **Сотни Церемоний «Кресло Вознесения»**

v **Сотни консультаций**

v **Первый Ретрит**

v **Серия активаций на Уральских горах в 2009-2011 годах**

v **Путешествия на Алтай**

v **На Дальний Восток**

v **На Байкал**

v **В Грецию и в другие страны**

v **Сотни ченнелингов с Великой Богиней**

и с Солнечным Братством

v **Издано 16 книг и написано две электронные книги**

v **Записаны десятки дисков с медитациями, практиками и сеансами**

Школа пяти ступеней проходила в разных городах и странах в серии семинаров: **в Москве, Санкт-Петербурге, Киеве, Донецке, Алматы, под Анапой, в Вильнюсе, Минске, Риге, Гамбурге, Кемптене, Екатеринбурге, Перми, Владивостоке, Иркутске, Казани, Новосибирске, Иваново, Тюмени, Хабаровске, Северобайкальске, Кумертау** и в других городах.

Школа Вознесения Саната Кумары – Солнечного Логоса ставит своей целью пробудить высшее сознание человека и открыть осознание своей многомерности. Это Школа просветления и соединения с Отцом Небесным, Школа Нейтрального Потока. Во многом цели Школы сходны с тысячелетней традицией Вед и Йоги – это высший путь освобождения души, т.е. выход из Колеса Сансары.

Разумеется, пока человек живет на Земле, его земное сознание остается здесь. Ни в коем случае это обучение не является бегством с Земли. Мы двумя ногами стоим на Земле, вознося своё сознание в свои Высшие Тела – в астральное и ментальное, соединяя в себе все три части многомерного сознания. И наши сознания начинают свой путь восхождения к своей Душе и Отцу непосредственным общением с Ними.

Мы обучаем соединению с Высшими Я, осознанию себя многомерным. Это путь практик света, медитаций и ченнелинга. Это путь глубокой внутренней работы. Это улучшение душевных качеств человека, и его просветление отражается на всей его жизни в социуме и семье.

Наш путь ведет к очищению всех тел и, как следствие, к здоровью, ибо «в здоровом теле здоровый дух».

Это путь Христовой Любви и Христосознания, который ведет к изменению реальности вокруг человека, ведь реальность – это наше зеркало. Практикуя любовь и приятие

всех, выявляя причины ваших неприятностей и бед и удаляя их из себя, вы начинаете видеть отражение своих чувств в глазах других. Ваша жизнь изменяется к лучшему по всем параметрам.

Школа Вознесения отличается авторскими методиками. Вознесенные Владыки, Солнечное Братство и Архангелы дают новейшие и неповторимые практики, все время их совершенствуя. Наши практики не занимают много времени, позволяя постоянно находиться в хорошей энергетической форме, чистой и защищенной ауре, постепенно развивая чувствительность и осознание на всё более глубоком уровне.

Мы также даем инициации в высшие целительные каналы энергии Архангелов типа Рейки, но более мощные – Великой Богини. (Рейки – ангельская энергия, Великая Богиня – объединенная Сущность Архангелов).

Самое главное, что дает Школа – соединение со своими Учителями Света. Мы считаем это решающей практикой, ибо обретение своего Учителя – это обретение личного пути, без ошибок и потери времени. Учитель обучает любви и принятию, раскрывает ваше сердце потоками своей любви, обучает различению серых и светлых источников информации. Он учит осознанию и постоянно находится с вами. В дальнейшем с вами могут работать десятки различных Учителей Света.

Существует несколько ступеней восхождения в свет. И наши семинары тоже рассчитаны на долгую самостоятельную работу.

Мы не гарантируем, что Школа, которую вы пройдете, автоматически выведет вас на путь освобождения Души. Все будет зависеть от вашей практики – будете вы практиковать или оставите ваши практики. Только практическое применение того, что дают семинары, поможет вам подняться над планетой и заглянуть в Галактику, общаясь с многочисленными освобожденными душами, которых мы называем Архангелы и Ангелы (Гурудэвы, боги и т.п.)

Первый поток онлайн-Школы прошел в 2016 году. Он будет продолжаться в новом сезоне второй ступенью. Кроме того, все, кто закончил первый курс Школы, всегда могут бесплатно повторять уроки с новыми потоками для поддержания формы. Естественно, уроки будут обогащаться новым материалом, совершенствоваться в соответствие с новыми знаниями и ченнелингам

Мы начинаем набор

в Школу Саната Кумары

прямо сейчас!

Первое занятие пройдет 10 сентября 2017 года, в воскресенье. Если вы не будете успевать на какое-то занятие, то будьте спокойны - всем участникам рассылаются записи для переслушивания. Также если вы не успеваете к началу занятий - то можете присоединиться к нам в любое время после прохождения самостоятельно предыдущих уроков.

Каждый урок длится 3 – 3,5 часа, и после каждого урока есть дополнительное занятие по средам вечером для освоения практик и ваших вопросов, оно тоже записывается и рассылается.

Все вопросы можно задать в письме по адресу: sanatcumara @ gmail . com Наталье Котельниковой.

Первый курс состоит из 16 занятий

Оплата с 30% скидкой за 16 занятий –

до 1 сентября

16 000 руб.

Второй вариант оплаты по 4 урока (за два месяца):

Стоимость 4 уроков 5600 руб.

Здравствуйте, мои дорогие друзья! Неоднократно я слышала примерно такие слова по телефону:

«Добрый день! Это Наталья Котельникова? Я бы хотел записаться к вам на семинары. Моя знакомая стала видеть тонкий план и научилась управлять энергиями после того,

как позанималась у вас в Школе Саната Кумары. Также она начала писать ченнелинги, пока что небольшие, но она считает, что постепенно она «распишется».

Я тоже бы хотел научиться медитировать и ощущать энергию. Мне также хотелось бы иметь хорошую связь с Высшим Я и с Учителями и Архангелами, узнать про карму, про Хроники Акаши, про Великую Богиню, Солнечное Братство и определиться со своим предназначением. Но я не могу приехать на Школу в тот город, где вы сейчас преподаете. Что мне делать?»

По многочисленным просьбам я продолжаю цикл онлайн занятий в Школе Саната Кумары, где мы будем:

Учиться медитировать

Познаем строение человека в тонком плане

Научимся ощущать и различать энергии

Научимся слышать или видеть в тонком плане

Мы также научимся отличать темных сущностей от светлых

Научимся очищать свои тела и каналы, чтобы не связать себя с темными или серыми существами

Овладеем техникой безопасности медитаций

Научимся различению вибраций

Будем практиковать различные виды очищения себя и своего канала.

Посвятим время прощению и принятию всех людей

Окунемся в Божественную Любовь

Сумеем в итоге обучения выйти на высокие планы Христосознания

Изменим свою карму

Высветлим свой род

Узнаем свои прошлые жизни

Увидим или почувствуем своих Учителей тонкого плана

Соединимся с Ангелами-Хранителями

Соединимся со своими аспектами Христосознания

Научимся работать в Хрониках Акаши

И многое-многое другое, что просто долго перечислять

Все это будет в наших уроках, которые будут собраны в ступени, где мы, не спеша и очень подробно, будем разбирать эзотерические знания, законы, упражнения и научимся медитации.

Методы работы с собой в нашей Школе не занимают много времени и просты, как все божественное.

Наши занятия начнутся 10 сентября,

и будут проходить дважды в месяц по воскресеньям как вебинары.

Всего планируется 16 занятий (до мая).

Записывайтесь в Школу Саната Кумары, где вы будете обучаться эзотерическим практикам и медитации, ченнелингу и практическому консультированию других людей!

Адрес для записи

sanatcumara @ gmail . com

Как оплатить?

1. Самый простой вариант перечисления в России

на карточный счет в любом отделении Сбербанка

4276 1600 1263 4789

2. PayPal из любой точки мира с вашего компьютера на sanatcumara@gmail.com

3. Яндекс-деньги, счет 41 00 11 43 27 08 994

4. Банковские переводы из-за границы: Вестерн-Юнион или Золотая Корона на имя KOTELNIKOVA NATALIA NIKOLAEVNA. Не забудьте написать отчество. У нас это необходимо.

В любом случае вы мне посылаете письмо на адрес sanatcumara@gmail.com и сообщаете о виде оплаты. В ответном письме я присылаю вам ссылку и пароль на вебинар(ы).

До встречи на наших вебинарах!

Ваша Наталья Котельникова

Отзывы 2017 г

Отзывы марта **http://sanatkumara.ru/stati-2017/otzivi-marta-2017g**

Отзывы апреля http://sanatkumara.ru/stati-2017/otzivi-aprelya-2017-g

Отзывы мая http://sanatkumara.ru/stati-2017/otzivi-maya

Отзывы июня **http://sanatkumara.ru/stati-2017/otzivi-i-blagodarnosti-iiunya-2017**

Отзывы прошлых лет

отзыв 1 , **отзывы 2** , **отзывы 3** ;

Отзывы 4 , **отзывы 5** , **отзывы 6** , **отзывы 7** , **отзывы 8** ; Отзывы и озарения